საქართველოს კულტურული მემკვიდრეობის დაცვის ეროვნული სააგენტოს
გენერალური დირექტორი

ბრძანება №2/28

10 ოქტომბერი 2016წ. ქ. თბილისი

კულტურული მემკვიდრეობის თვალსაზრისით ღირებული ობიექტებისათვის კულტურული მემკვიდრეობის უძრავი ძეგლის სტატუსის მინიჭების თაობაზე

საქართველოს უმნიშვნელოვანეს ისტორიულ-კულტურულ ფასეულობათა სამართლებრივი დაცვის უზრუნველყოფის მიზნით, ,,საქართველოს ზოგადი ადმინისტრაციული კოდექსის" 51-ე, 52-ე, 53-ე მუხლების, ,,კულტურული მემკვიდრეობის შესახებ" საქართველოს კანონის მე-15 მუხლის მე-3 პუნქტისა და საქართველოს კულტურული მემკვიდრეობის დაცვის ეროვნულ სააგენტოსა და კულტურისა და ძეგლთა დაცვის სამინისტროს შორის გაფორმებული 2015 წლის 30 ოქტომბრის №02 ადმინისტრაციული ხელშეკრულების პირველი მუხლის „ა" პუნქტის შესაბამისად,

ვბრძანებ:

1. მიენიჭოს კულტურული მემკვიდრეობის უძრავი ძეგლის სტატუსი ამ ბრძანების დანართში მითითებულ ობიექტებს.

2. დაევალოს საქართველოს კულტურული მემკვიდრეობის დაცვის ეროვნული სააგენტოს საინფორმაციო სისტემების სამსახურს ამ ბრძანების დანართში მითითებული ობიექტების მონაცემების ძეგლთა სახელმწიფო რეესტრში ასახვა.

3. ბრძანება ამოქმედდეს გამოქვეყნებისთანავე.

ბრძანება შეიძლება გასაჩივრდეს დაინტერესებული მხარის მიერ ოფიციალური გაცნობიდან ერთი თვის ვადაში საქართველოს კულტურისა და ძეგლთა დაცვის სამინისტროში (მისამართი: ქ. თბილისი, სანაპიროს ქუჩა N4).

გენერალური დირექტორი **ნიკოლოზ ანთიძე**

ბრძანება №2/28 10.02.16წ.

დანართი

1.		საცხოვრებელი სახლი	ქ. ბოლნისი, ფარნავაზ მეფის ქ. № 15	არქიტექტურის	XIX საუკუნის II ნახევარი
	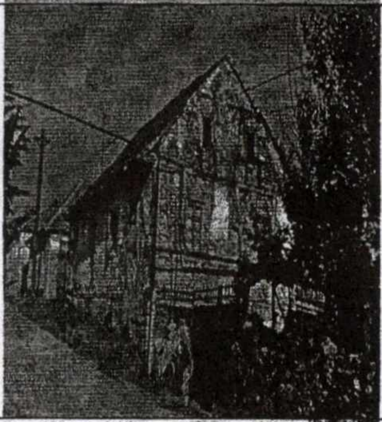	საცხოვრებელი სახლი	ქ. ბოლნისი, ფარნავაზ მეფის ქ. № 27	არქიტექტურის	XIX ს-ის შუა ხანა
	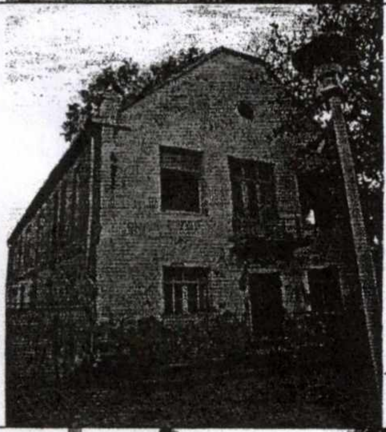	საცხოვრებელი სახლი	ქ. ბოლნისი, ფარნავაზ მეფის ქ. № 41	არქიტექტურის	XIXს-ის II ნახევარი
	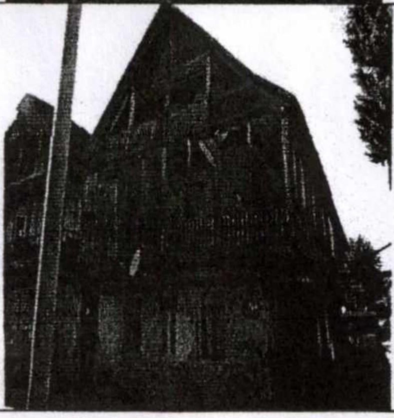	საცხოვრებელი სახლი	ქ. ბოლნისი, ფარნავაზ მეფის ქ. № 44	არქიტექტურის	XIXს-ის II ნახევარი

	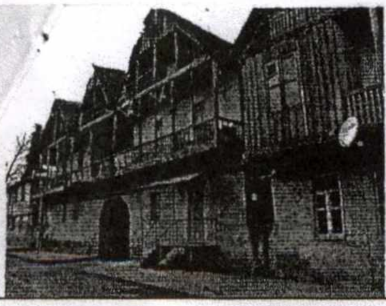	საცხოვრებელი სახლი	ქ. ბოლნისი, ფარნავაზ მეფის ქ. № 46	არქიტექტურის	XIXს-ის II ნახევარი
6.	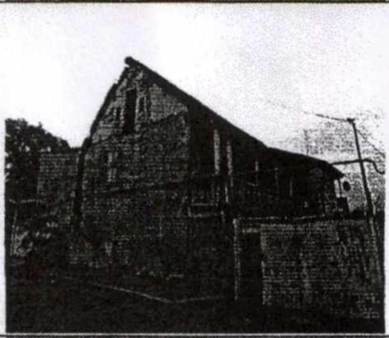	საცხოვრებელი სახლი	ქ. ბოლნისი, ფარნავაზ მეფის ქ. № 47	არქიტექტურის	XIXს-ის II ნახევარი
7.		საცხოვრებელი სახლი	ქ. ბოლნისი, ფარნავაზ მეფის ქ. № 50	არქიტექტურის	XIXს-ის II ნახევარი