საქართველოს კულტურული მემკვიდრეობის დაცვის ეროვნული სააგენტოს
გენერალური დირექტორი

ბრძანება № 2/227

25.08.2015

ქ. თბილისი

კულტურული მემკვიდრეობის თვალსაზრისით ღირებული ობიექტისათვის კულტურული მემკვიდრეობის უძრავი ძეგლის სტატუსის მინიჭების თაობაზე

საქართველოს უმნიშვნელოვანეს ისტორიულ-კულტურულ ფასეულობათა სამართლებრივი დაცვის უზრუნველყოფის მიზნით, ,,საქართველოს ზოგადი ადმინისტრაციული კოდექსის" 51-ე, 52-ე, 53-ე მუხლების, ,,კულტურული მემკვიდრეობის შესახებ" საქართველოს კანონის მე-15 მუხლის მე-3 პუნქტისა და საქართველოს კულტურული მემკვიდრეობის დაცვის ეროვნულ სააგენტოსა და კულტურისა და ძეგლთა დაცვის სამინისტროს შორის გაფორმებული 2014 წლის 8 აპრილის №1 ადმინისტრაციული ხელშეკრულების 1-ელი მუხლის 1-ელი პუნქტის „ა" ქვეპუნქტის შესაბამისად,

ვბრძანებ:

1. მიენიჭოს კულტურული მემკვიდრეობის უძრავი ძეგლის სტატუსი ამ ბრძანების დანართში მითითებულ ობიექტს.

2. დაევალოს სააგენტოს იურიდიულ სამსახურს ამ ბრძანების ამოქმედებიდან ერთი თვის ვადაში ბრძანების დანართში მითითებული ობიექტის მონაცემების კულტურისა და ძეგლთა დაცვის სამინისტროს ინტერნეტგვერდზე ასახვის მიზნით შესაბამისი ღონისძიების განხორციელება;

3. ბრძანება ამოქმედდეს გამოქვეყნებისთანავე.

ბრძანება შეიძლება გასაჩივრდეს დაინტერესებული მხარის მიერ ოფიციალური გაცნობიდან ერთი თვის ვადაში საქართველოს კულტურისა და ძეგლთა დაცვის სამინისტროში (მისამართი: ქ. თბილისი, სანაპიროს ქუჩა N4).

გენერალური დირექტორი ნიკოლოზ ანთიძე

ბრძანება №2/227 25.08.2015

დანართი

N	ფოტო	სახელწოდება	ადგილმდებარეობა	სახეობა	თარიღი
1.	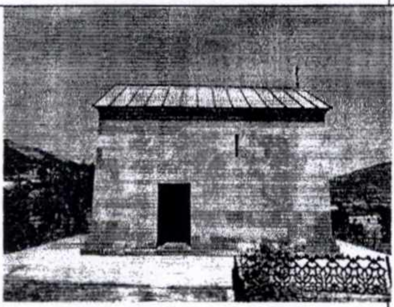	წმინდა ბარბარეს (ბარბარეთი) სახელ. ეკლესია	საქართველო, მცხეთა-მთიანეთის რეგიონი, ქ. მცხეთა	არქიტექტურუ ლი	X-XI სს